



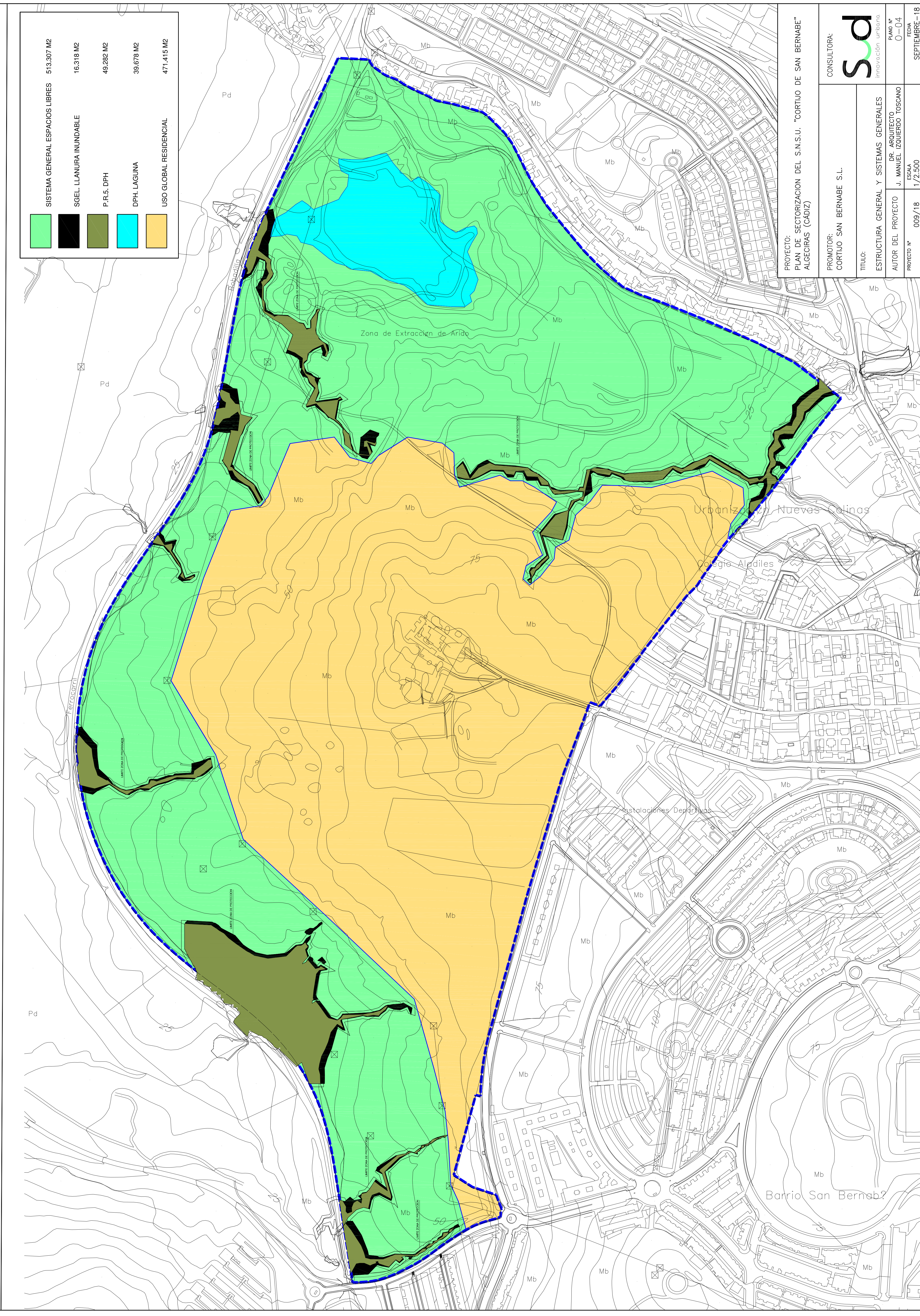
	SISTEMA GENERAL ESPACIOS LIBRES	513.307 M2
	SGEL LLANURA INUNDABLE	16.318 M2
	P.R.S. DPH	49.282 M2
	DPH. LAGUNA	39.678 M2
	USO GLOBAL RESIDENCIAL	471.415 M2

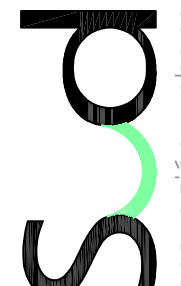

PROYECTO: PLAN DE SECTORIZACIÓN DEL S.N.S.U. "CORTIJO DE SAN BERNABÉ" ALGECIRAS (CÁDIZ)	
PROMOTOR: CORTIJO SAN BERNABÉ S.L.	CONSULTORA:  innovación urbana
TÍTULO: ESTRUCTURA GENERAL Y SISTEMAS GENERALES	PLANO N° O-04
AUTOR DEL PROYECTO DR. ARQUITECTO J. MANUEL IZQUIERDO TOSCANO	FECHA SEPTIEMBRE-18
PROYECTO N° 009/18	ESCALA 1/2.500